



## **ECOTURISMO ESPECIALIZADO**

### **1. METODOLOGIA**

El proyecto pedagógico del PARQUE ECOLÓGICO CIUDAD REPTILIA se fundamenta en la experiencia vivencial, divertida emocionante, mediante esquemas en los cuales los niños, niñas, jóvenes y adultos interactúan con el ecosistema y sus componentes, entrando en contacto directo y físico con los animales del Parque, especímenes que los visitantes nunca contemplaron y que es posible tocarlos, levantarlos y sentirlos.

Se busca generar y desarrollar en ellos su memoria tacto – sensorial, estimulando a su vez, el conocimiento tanto de las especies en vía de extinción y su importancia, motivando a que los visitantes participen como actores reales en la conservación de su mundo y la estructuración de una sociedad mejor para todos.

### **2. ESCENARIOS A VISITAR DURANTE LA EXPEDICIÓN ECOLÓGICA**

El Parque Ecológico Ciudad Reptilia, es una Granja de conservación de especies de fauna y flora silvestres con 42 hectáreas dedicadas a la implementación de programas de reproducción de especies en vía de extinción.



*¡Aventúrate a conocer!*

El proyecto cuenta con diferentes escenarios que lo componen y lo presentan como un paquete integral de desarrollo, eco turismo y educación ambiental, proponiendo como expedición central la visita a los proyectos pilotos de conservación de especies de fauna, es decir conocer gigantes cocodrilos, enormes babillas y demás especies reproducidas en las áreas destinadas para este fin al interior de la Granja, incluyendo los sectores de reproducción, incubación, iniciación y levante.

Igualmente, como escenarios alternos proponemos el Bosque Húmedo Tropical (B-th), donde los visitantes tendrán una experiencia vivencial inolvidable, entrando en contacto con el ecosistema, sus componentes, sus funciones, debilidades y restauración, así como con las Quebradas Guacamayas y La Felipa, sus nacimientos y estructuras ambientales, profundizando en el conocimiento de las acciones antrópicas ocasionadas por el ser humano y sus consecuencias.

La totalidad de estos escenarios son propiedad del Parque, razón por la cual los desplazamientos serán siempre internos, siendo necesario caminar por las zonas de conservación, intensificando la participación, actividad e interacción.

### **3. EQUIPO PEDAGÓGICO DE INSTRUCTORES (EQUIPO DE TRABAJO)**

La Subdirección de Educación Ambiental del Parque Ecológico Ciudad Reptilia ha capacitado a su equipo de instructores para que orienten e instruyan a cada uno de los visitantes que realizan expediciones pedagógicas en el Parque en todas las materias, áreas y campos del conocimiento en los que por determinación del grupo se deba incursionar.

Para cada actividad en particular el Parque Ecológico Ciudad Reptilia organiza los grupos por edades, grados o perfiles, manejando grupos de hasta 50 personas por equipo de trabajo, los que serán orientados por un Guía especializado y un Guía de apoyo.

Para éste programa y por el tipo de actividades a desarrollar en guía e Instructores del Parque Ciudad Reptilia será de Nivel básico quién estará encargado de orientar y guiar al grupo de visitantes así éstos tengan poco o ningún conocimiento de materias ambientales y hayan tenido poco contacto con el ecosistema, de manera que el proceso de introducción al conocimiento ambiental y a la maravillosa experiencia de entrar en contacto directo con los elementos de su entorno sea progresivo, agradable, divertido, lúdico y especialmente formativo.

De acuerdo al número de asistentes el guía instructor contara con la ayuda de un guía mediante actividades recreativas y lúdicas que inducen a los niños, niñas, jóvenes y adultos a participar e involucrarse activamente en las actividades pedagógicas desarrolladas a lo largo de la expedición pedagógica.



¡Aventúrate a conocer!



## GUÍAS ECOLÓGICOS ESPECIALIZADOS

### 4. TEMÁTICAS Y CONTENIDO DE LAS EXPEDICIONES ECOLÓGICAS

A continuación se describe la metodología mediante la cual se desarrollan las expediciones ecológicas independientemente del nivel de conocimiento que tengan los visitantes, así como el cronograma de actividades y su flujo de tiempos.

Las actividades prácticas y teóricas a desarrollar son las siguientes:

·Senderos Ecológicos.

- Conceptos de conservación de hábitats naturales.
- Las micro cuencas y su importancia
- Tala, desertización y usos del suelo
- El ciclo de vida del Bosque

·Interacción y conocimiento de las especies de Fauna:

- Actividad práctica
- Visita a los encierros de los animales
- Conceptos de conservación de especies de Fauna
- Cocodrilo Jumping
- Alimentación de cocodrilos y babillas
- Alimentación de cerdos salvajes
- Contacto con tortugas de tierra y agua
- Contacto con cocodrilos y babillas juveniles
- Contacto con Boas



¡Aventúrate a conocer!



SENDEROS ECOLÓGICOS INTERPRETATIVOS

## 5. ACTIVIDADES A REALIZAR DURANTE LAS EXPEDICIONES ECOLÓGICAS

A continuación se describe la metodología mediante la cual se desarrollan las expediciones ecológicas, independientemente del nivel de conocimiento que tengan los visitantes, así como el cronograma de actividades y su flujo de tiempos. Las actividades lúdicas, prácticas y teóricas a desarrollar son las siguientes:

### **Senderos Ecológicos:**

- Conceptos de conservación de hábitats naturales
- Las micro cuencas y su importancia
- Tala, desertización y usos del suelo
- El ciclo de vida del Bosque
- La cadena alimenticia en el medio ambiente

### **Interacción y conocimiento de las especies de Fauna:**

- Actividad Práctica
- Visita a los encierros de los animales
- Conceptos de conservación de especies de Fauna
- Cocodrilo Jumping
- Alimentación de cocodrilos y babillas
- Alimentación de cerdos salvajes
- Contacto con tortugas de tierra y agua
- Contacto con cocodrilos y babillas juveniles
- Alimentación de Boas (cadena alimenticia)
- Contacto con Boas



**COCODRILO AMERICANO  
(CROCODYLUS ACUTUS)**



**BABILLAS  
(CAIMAN CROCODYLUS FUSCUS)**



**BOAS  
(BOA CONSTRICTOR)**



**TORTUGAS MORROCOY  
(CHELONOIDIS CARBONARIA)**



**TORTUGAS DE AGUA  
(TRACHEMYS- PODOCDEMIS)**



**ZAINOS  
(TAYASSU TAJACU)**



¡Aventúrate a conocer!



CONTACTO

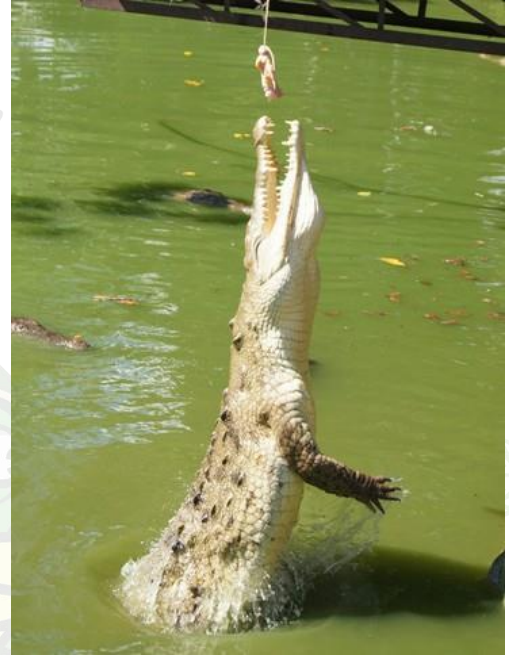

ALIMENTACIÓN



INTERACCIÓN

¡Aventúrate a conocer!



¡Aventúrate a conocer!

## 6. FLUJO DE TIEMPOS

Independiente del perfil del grupo, se sigue una agenda estricta que se compone básicamente de los siguientes tiempos por actividad:

Expediciones ecológicas

ACTIVIDAD	DURACIÓN
Desplazamiento Hotel- Parque	20 minutos
Recorridos senderos ecológicos	30 minutos
Descanso e hidratación	30 minutos
Expedición ecológica	3 horas
Regreso al Hotel	20 minutos
<b>DURACIÓN TOTAL APROXIMADA</b>	<b>4 HORAS Y MEDIA</b>

## 7. PRESUPUESTO

ITEM	VALOR UNITARIO
Expedición Ecológica	\$45.000

## 8. TRANSPORTE

El parque está ubicado en la Vereda Guacamayas a 6 Km. del casco urbano de Melgar, por lo que los grupos deberán llegar hasta las instalaciones del mismo en sus respectivos transportes, para lo que Ciudad Reptilia cuenta con áreas de parqueo.

Si llegaran a requerir transporte para trasladarse desde el casco urbano de Melgar hasta la Vereda Guacamayas, deben entrar en contacto con nosotros para contratar un proveedor local de transporte especializado con un costo adicional de aproximadamente \$12.000 ida y regreso.



*¡Aventúrate a conocer!*

## 9. GENERALIDADES

- Los grupos no podrán ingresar al parque refrigerios, ni alimentos o bebidas.
- Los visitantes podrán interactuar y tener vivencia directa con los animales bajo la dirección de los expertos, esto sin costo adicional alguno.
- Los visitantes podrán tener una interacción personalizada tomándose fotografías con los animales de forma individual por una donación voluntaria de \$10.000 pesos. Recursos recaudados para el sostenimiento de los programas de conservación.
- Los visitantes tendrán la oportunidad de alimentar los animales bajo la orientación y el acompañamiento de los guías, lo que les permitirá interactuar y estar en contacto directo con las especies. Para esta actividad se requiere la adquisición de porciones personales de alimento para todas las especies que van a conocer. Cada bolsa tiene un costo de \$5.000 pesos.
- Hacemos énfasis en que esta es una propuesta de carácter ambiental, y que nuestras instalaciones están diseñadas para actividades de este tipo; que nuestro entorno es natural y que el taller se desarrolla en áreas de conservación y bajos niveles de intervención.

*¡Aventúrate a conocer!*

Estos precios tendrán vigencia hasta el 31 de diciembre de 2026